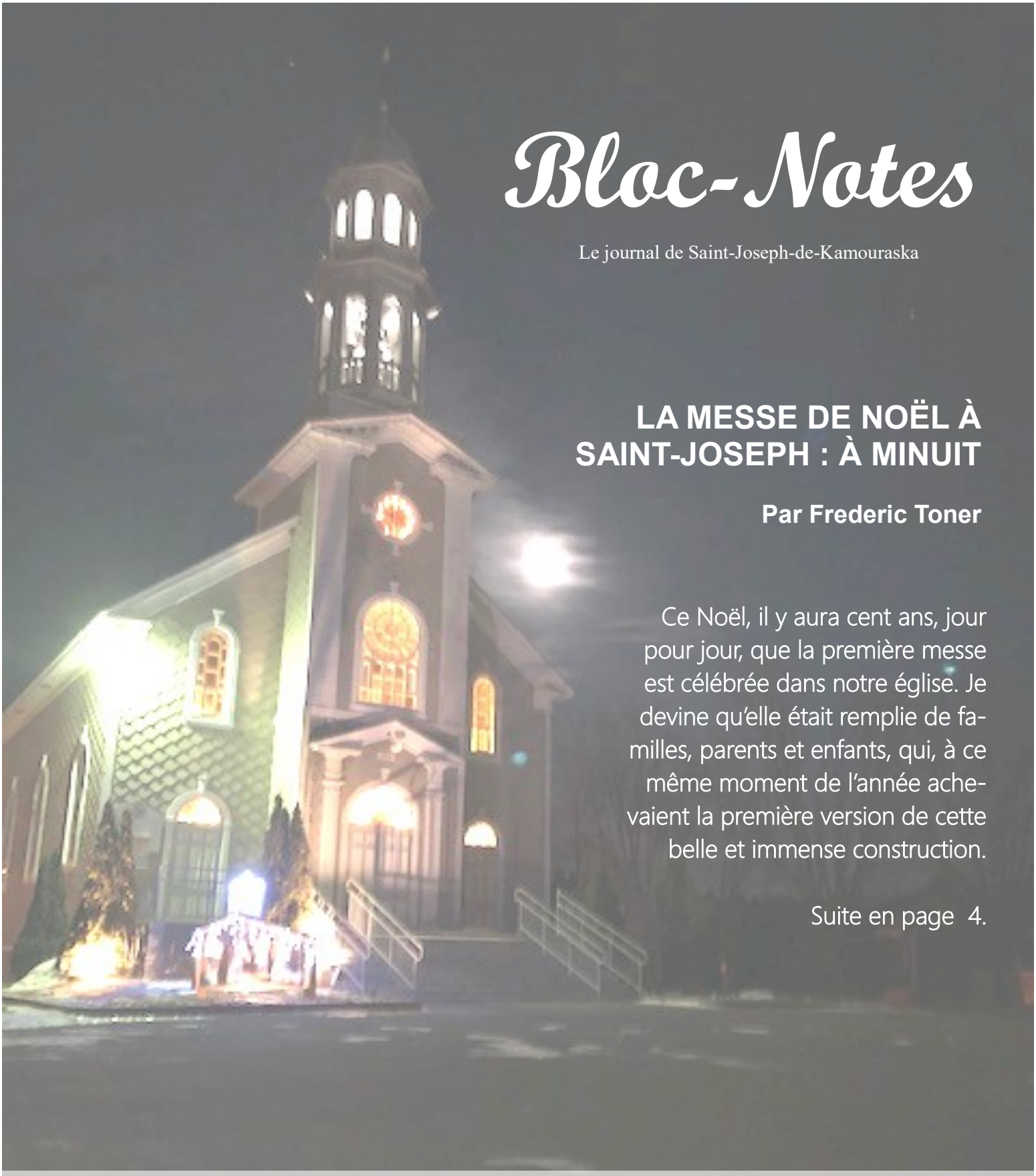

Bloc-Notes

Le journal de Saint-Joseph-de-Kamouraska

LA MESSE DE NOËL À SAINT-JOSEPH : À MINUIT

Par Frederic Toner

Ce Noël, il y aura cent ans, jour pour jour, que la première messe est célébrée dans notre église. Je devine qu'elle était remplie de familles, parents et enfants, qui, à ce même moment de l'année achevaient la première version de cette belle et immense construction.

Suite en page 4.

Mot de la mairesse · Page 2 | Nouvel horaire de collecte · Page 3 | Photos Marathon · Page 4
Info compostage · Page 5 | Babillard · Page 6 | Chroniques des enfants · Page 7 | Biblio · Page 8

Photo : Linda Béland

Bloc-Notes

DÉCEMBRE, MOIS POUR LES…
RENCONTRES, CONGÉS, FAMILLES, AMOURS, JEUX EXTÉRIEURS…

Par Nancy St-Pierre, mairesse

Dans les dernières semaines, plusieurs activités ont eu lieu : la relocalisation du bureau municipal, le déménagement des actifs dans la nouvelle caserne, la préparation de la glace, l'installation des affiches pour la signalisation afin de respecter les aires de circulation, sans compter la mise en place de certaines étapes pour la piste de BMX. Je tiens à remercier tous ceux qui ont collaboré de près ou de loin à la réalisation de ces tâches.

Autre dossier qui demande plusieurs rencontres de travail : la préparation du budget pour la prochaine année. La date de la séance du conseil, pour approbation du budget, est prévue le 19 décembre à l'édifice municipal (Maison de la Vallée), à 19h30 dans la salle du conseil. ***Faites-nous plaisir*** et venez participer à cette rencontre qui est importante, décisionnelle et qui nous concerne tous.

J'en profite pour vous souhaiter, en mon nom et au nom de toute l'équipe municipale, de belles fêtes avec les vôtres. Soyez prudents lors de vos déplacements. Au plaisir de vous voir dans les évènements qui auront lieu dans notre village.

Je suis disponible les jeudis soirs de 18h30 à 19h30 afin de vous rencontrer, chers citoyens. Réservez un temps de rencontre en me contactant sur mon cellulaire au 418 714-2132 en me laissant un message sur ma boîte vocale ou par courriel à nancystpierre9@sympatico.ca ou en message privé sur Messenger.

*** J'ai une demande à vous faire : si vous réservez un moment avec moi et qu'un empêchement ne vous permet plus de venir me voir, s'il-vous-plaît, avisez-moi pour éviter que je me déplace ou que je vous attende. Je vous remercie de votre compréhension. ☺

NOUVEL HORAIRE DE COLLECTE

Par Anita Castonguay, mairesse de Saint-Alexandre-de-Kamouraska,
Nancy St-Pierre, mairesse de Saint-Joseph-de-Kamouraska,
Gervais Darisse, maire de Saint-André et
Louise Hémond, mairesse de Sainte-Hélène-de-Kamouraska

Chers citoyens, chères citoyennes,

En 2020, l'horaire de collecte des matières résiduelles sera différent de celui auquel vous êtes accoutumés. En effet, le nombre de collectes de déchets sera réduit et il n'y aura plus qu'une seule collecte d'encombrants.

Cette décision a été prise par les municipalités de Saint-Alexandre-de-Kamouraska, Saint-Joseph-de-Kamouraska, Saint-André et Sainte-Hélène-de-Kamouraska qui se sont réunies, il y a déjà quelques années, pour gérer ensemble de manière plus efficace et plus économique, vos matières résiduelles.

Nous sommes conscients que, pour certains d'entre vous, la réduction des collectes de déchets implique des changements d'habitudes significatifs. Mais nous croyons qu'il est nécessaire de mettre en place des mesures qui nous permettra de réduire collectivement notre production de déchets pour des raisons environnementales, bien sûr, mais aussi économiques.

Le coût de traitement des déchets a augmenté cette année et est appelé à augmenter encore au cours des prochaines années. La réduction des collectes de déchets nous permettra de limiter l'impact de ces hausses sur vos factures. Autour de 70 % des matières organiques qui transitent par nos services de collecte de matières résiduelles sont déposées dans les poubelles et se retrouvent donc au dépotoir. De plus, on peut encore observer la présence de matières de toute évidence recyclables sur les lieux d'enfouissement, comme du papier et des bouteilles de plastique. Ensemble, il est possible de faire beaucoup mieux.

En début d'année, des séances d'information seront organisées dans chacune des municipalités du regroupement afin de vous outiller le mieux possible pour vous adapter à ce changement. Il y sera notamment question de l'utilisation optimale que vous pouvez faire de vos bacs bleus et de vos bacs bruns, du compostage domestique et des services des écocentres.

D'ici là, n'hésitez pas à contacter votre municipalité pour plus d'information.

LA MESSE DE NOËL À SAINT-JOSEPH : À MINUIT

Par Frederic Toner

Suite de la une. Dans le livre du 75e anniversaire (pages 6 et 7) on parle de l'architecte (J. S. Bergeron, de Québec), de la construction confiée à J.A. Charest de Rivière-du-Loup, du bois fourni par la Fabrique. Plusieurs paroissiens mettent leurs bras et leurs talents au service de leur Fabrique dont M. Thomas Ouellet (père) et M. Octave Morin et bien d'autres. *La première messe, dans la nouvelle église de la mission de Saint-Joseph, fut célébrée à minuit, le 25 décembre 1919.*

Cette année, *«la messe de minuit»* va prendre des airs de grande fête. L'abbé Guy Paradis a accepté de faire l'animation. Ce sera l'inauguration de notre orgue et du nouveau système de son. La chorale s'ajoute des anciens, des jeunes, des voisins. Claire se prépare comme organiste; la direction de la chorale sera partagée entre Carole et moi-même, ainsi que Chantale et Sophie. On se rappellera les costumes des «enfants de chœur», le rôle des marguilliers et le gendarme. On sonnera notre beau carillon.

On se rappellera les pionniers et les bâtisseurs en présentant les aînés de la paroisse : le doyen, M. Yvon Briand et la doyenne, Mme Marie-Ange Bélanger Lamarre. Jean-Marc a déjà illuminé le clocher, préparé la crèche extérieure; Gertrude, Nicole et Josée, la préparation si discrète et nécessaire à la fête.

MARATHON D'ÉCRITURE D'AMNISTIE INTERNATIONALE DU 7 DÉCEMBRE DERNIER

Retour en photos

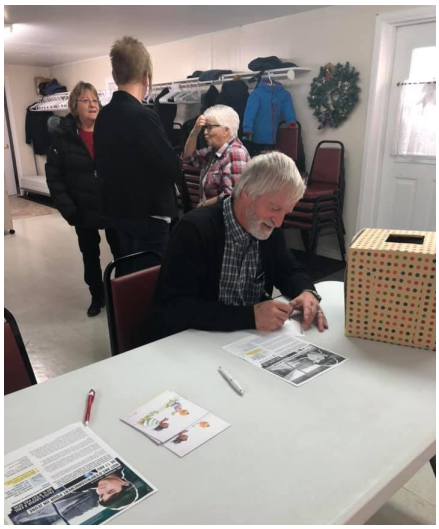

Photos : Nancy St-Pierre.

Bloc-Notes

On fait un cadeau à l'environnement...

on remplit nos bacs bruns!

Pendant le temps des Fêtes, profitons du temps passé à cuisiner entre amis et en famille pour empêcher la

Vos restes de table et autres matières organiques représentent plus de 1/3 de vos déchets

Les diriger vers le dépotoir, c'est contribuer à la production de méthane, un gaz à effet de serre au moins 21 fois plus puissant que le C02 pour des quantités équivalentes sur un horizon de 100 ans

Les diriger vers les installations de la SÉMER, c'est s'assurer de ne pas rejeter du méthane et de faire de nos restants de table un riche fertilisant: du digestat. C'est faire toute une différence!

Pour toute information :
418 856-2628, poste 0
www.co-eco.org

Co-éco

L'éco-bulletin

LES RÉSIDUS ORGANIQUES

Plus de la **moitié des résidus** produits par une famille **sont des matières organiques**.

L'enfouissement de ces matières organiques dans les dépotoirs est **responsable de plus de 6% des émissions de GES** au Québec et de la production de liquides toxiques... **en plus de coûter très cher!**

Le Québec prévoit interdire l'enfouissement des matières organiques dès 2022

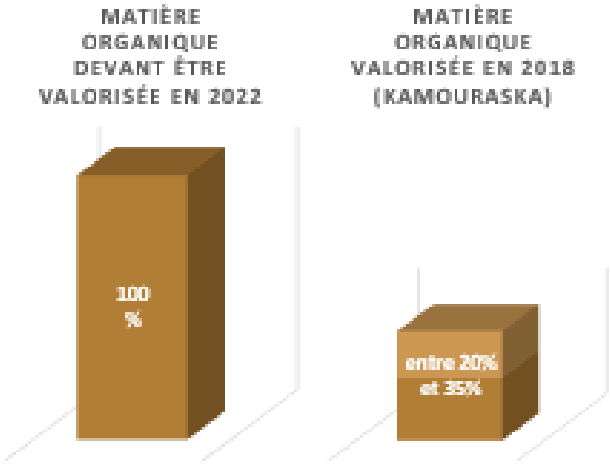

Si on s'y met tous, on peut y arriver!

- ✓ Bac brun
- ✓ Compostage domestique
- ✓ Donner les restants de table à vos poules...

Toutes ces façons de faire sont bonnes!

Pour alimenter vos idées en gestion de résidus, contactez Co-Éco

418 856-2628 poste 0
www.co-eco.org

Co-éco

Bloc-Notes

DISPONIBILITÉS

Par Nancy St-Pierre, commissaire

Bonjour à vous chers parents,

Encore une année scolaire qui a débuté en force pour vous, parents, enfants, enseignants, équipe de professionnels et direction. Et voilà que la période des Fêtes est à nos portes.

Dans la mesure du possible je participe aux rencontres des conseils d'établissement. Au plaisir de vous rencontrer dans ces rencontres et aux rencontres de la commission scolaire. Ma présence au CÉ est toujours possible sur l'invitation que je reçois.

Voici mes coordonnées personnelles, dans l'éventualité où ma participation comme bénévole serait nécessaire lors des activités de votre école ou pour toutes questions ou demandes en lien avec mes tâches en tant que commissaire :

nancystpierre9@sympatico.ca ou 418 714-2132.

Je vous souhaite à vous et vos enfants une magnifique période des Fêtes pour vous reposer et passer du temps en famille.

CANADA POSTES
POST CANADA

HORAIRES DES FÊTES

VEUILLEZ PRENDRE NOTE QUE LE BUREAU MUNICIPAL ET LE COMPTOIR POSTAL SERONT FERMÉS DU 20 DÉCEMBRE2019 AU 6 JANVIER2020 INCLUSIVEMENT.

VOUS POURREZ RÉCUPÉRER VOS COLIS AU BUREAU DE POSTE DE **SAINTE-HÉLÈNE-DE-KAMOURASKA**.

MERCI

Desjardins

À la suite du regroupement des caisses Desjardins des Champs et des Bois et du Centre de Kamouraska, votre nouvelle caisse ajustera ses systèmes informatiques. En raison de cette fusion informatique, **les cartes d'accès (de guichet)** émises par la Caisse Desjardins des Champs et des Bois **seront temporairement inactives à partir du samedi 8 février 2020, à compter de 18h30 jusqu'au dimanche 9 février 2020, vers 10h**. Vous ne pourrez pas utiliser les guichets automatiques, le paiement direct chez les marchands et le service AccèsD durant cette période. Pour pallier cette interruption temporaire de service, nous vous suggérons d'utiliser une carte de crédit, des chèques ou de faire un retrait dans les jours précédents. Merci de votre compréhension.

Joyeux Noël et Bonne Année!

Les administrateurs et le personnel de votre Caisse Desjardins des Champs et des Bois vous souhaitent un très heureux temps des Fêtes. Tous nos vœux de bonheur, santé et prospérité vous accompagnent tout au long de l'année 2020!

Nous vous remercions sincèrement de votre confiance et de faire de nous votre partenaire financier pour tous les projets qui vous tiennent à cœur!

Voici les heures d'ouverture pour la période des fêtes. ***Veuillez prendre note que les 24 et 31 décembre, la caisse sera ouverte jusqu'à 12h30****. Retour à l'horaire régulier le 3 janvier 2020.*

Dates	Heures d'ouverture
24 décembre	Ouvert jusqu'à 12h30
25 décembre	Fermé
26 décembre	Fermé
31 décembre	Ouvert jusqu'à 12h30
1er janvier	Fermé
2 janvier	Fermé

CUPHEAD, LE JEU

Par Elliot Tourigny

CupHead est un jeu inspiré des années 20. Les graphiques et la musique font penser aux vieux épisodes de Mickey Mouse par Disney à ses débuts.

L'histoire de CupHead est qu'un jour il est entré dans un casino et il a fait un marché avec le diable. Il a perdu et il a été téléporté dans une dimension parallèle avec son frère.

Ce jeu consiste à combattre des personnages méchants. Il y en a beaucoup et le jeu est vraiment difficile. Vous êtes un petit bonhomme à la tête en forme de tasse. Le personnage bleu est Mugman et le rouge, CupHead.

Vous pouvez choisir votre arme et vous lancer dans l'aventure. Il y a plusieurs types de niveaux : les « run and gun », ceux en avion et les boss.

Il y a quatre îles. Sur la première on y voit du sable, de la végétation et un quai, bref un décor plus normal. Sur la deuxième, il y a des sucreries et sur la troisième île on y trouve la plage. La quatrième est le royaume du diable, alias le casino géant. C'est là qu'on trouve le boss final à éliminer.

Je trouve le style de ce jeu vraiment amusant et original. Vous l'aimerez sûrement!

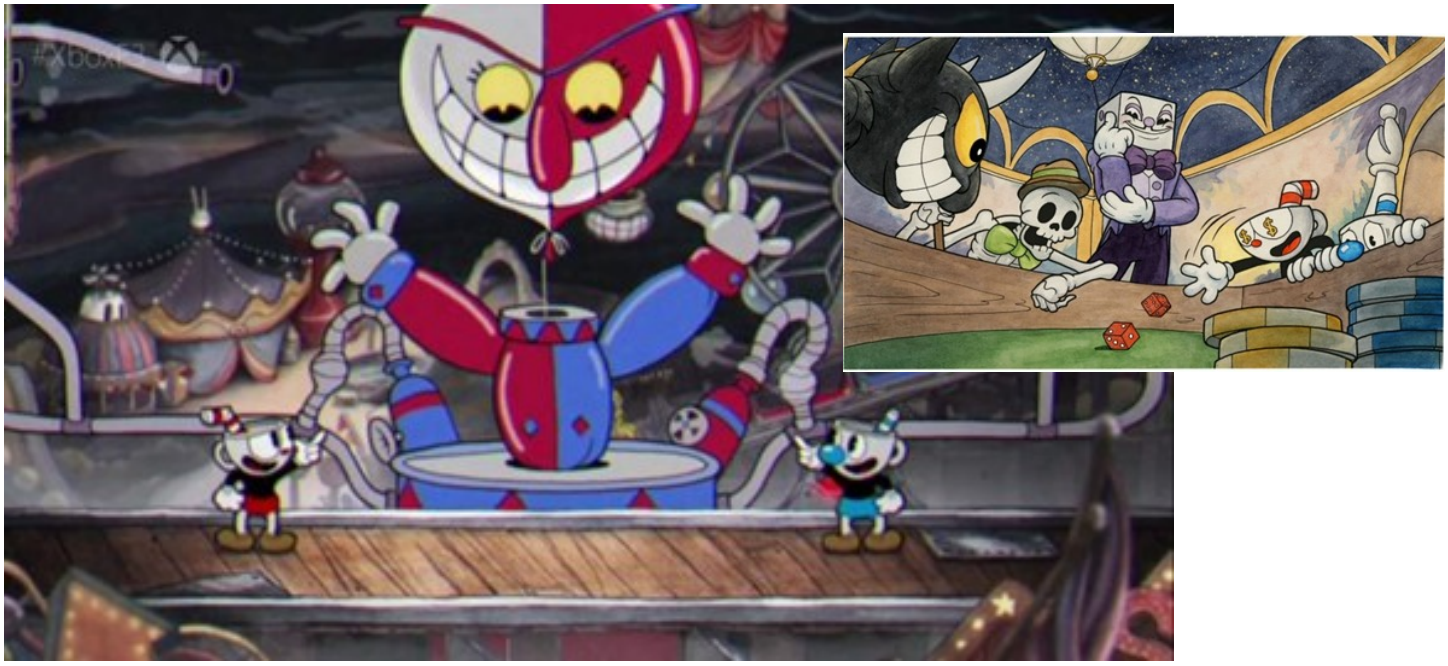

CONTE DE NOËL À LA BIBLIO !

Par Nancy Boudreau

Élise Roussel-Garneau attendra vos enfants dimanche le 22 décembre à 10h00 à la bibliothèque pour un conte de Noël suivi d'une activité bricolage. Une petite collation leur sera également offerte. Bienvenue à tous!

En décembre, la bibliothèque est ouverte les jeudis soirs de 19h à 20h.

Il est à noter que la bibliothèque sera fermée les jeudis 26 décembre et 2 janvier. De retour le jeudi 9 janvier 2020. Nous en profitons également pour vous souhaiter un joyeux temps des Fêtes et une excellente nouvelle année!

Horaire des séances publiques du conseil municipal de Saint-Joseph-de-Kamouraska

MOIS	RÉUNION RÉGULIÈRE
Janvier	13-01-2020
Février	04-02-2020
Mars	03-03-2020
Avril	07-04-2020
Mai	05-05-2020
Juin	02-06-2020
Juillet	07-07-2020
Août	04-08-2020
Septembre	01-09-2020
Octobre	06-10-2020
Novembre	03-11-2020
Décembre	01-12-2020

Prochaine date de tombée : 11 janvier 2020.